

# 4t Dia de les Papallones



Enguany és el quart any que celebrem el Dia de les Papallones.

Aquesta activitat ens ajudarà a difondre més el món de les papallones i diferents institucions de Catalunya que hi treballen, i, sobretot, ens ajudarà a donar a conèixer la feina que fan els col·laboradors voluntaris del projecte de seguiment de les poblacions de papallones diürnes: el Butterfly Monitoring Scheme a Catalunya (CBMS).

L'activitat estrella consistirà a fer un itinerari guiat per un dels col·laboradors del CBMS, però al programa també recollim diferents activitats relacionades amb les papallones que realitzen altres institucions i col·lectius, tot pensat perquè pugueu participar en aquella que més us agradi i així poder gaudir del quart Dia de les Papallones!

# ITINERARIS

## Maig 2016

### Parc Natural del Montgrí, les Illes Medes i el Baix Ter

**Data:** 14/5/2016

Dintre del Dia Europeu dels Parcs.

**Inscripció:** Parc Natural del Montgrí, les Illes Medes i el Baix Ter, Tel. 972 75 17 01 i [pnmmbt@gencat.cat](mailto:pnmmbt@gencat.cat)

**Horari:** 10:30 h

**Preu:** gratuït. Places limitades

### Serra de Galliners, Sant Quirze del Vallès

**Data:** 22/5/2016

**Lloc de trobada:** a la inscripció: Sant Quirze Vallès Natura.

**Inscripció:** Tel 699.192.164 [sqynatura@gmail.com](mailto:sqynatura@gmail.com) Unió Excursionista de Sabadell, quinze dies abans de la sortida, personalment o per telèfon, (c/ Salut, 14-16). Tel. 93 725 87 12 (18 a 21 h).

**Horari:** 10-13,30 h

**Preu:** consultar a cada entitat. Places limitades. Cal fer inscripció prèvia!

### Montcada i Reixac, Casa de les Aigües

**Data:** 22/5/2016

**Lloc de trobada:** Casa de les Aigües. Montcada i Reixac.

**Inscripció:** [activitats@acer-associacio.org](mailto:activitats@acer-associacio.org)

**Horari:** 10 -13 h

**Preu:** gratuït. Places limitades

### Arnes. Parc Natural dels Ports

**Data:** 22/5/2016

**Lloc de trobada:** Allotjament de Turisme Rural "Lo Corral d'Arnes"

**Inscripció:** [locorraldarnes@gmail.com](mailto:locorraldarnes@gmail.com) i telèfon 689 980 280

**Horari:** 10 -14 h

**Preu:** 18 euros/persona. Activitat gratuïta per als allotjats a "Lo Corral d'Arnes" en règim de mitja pensió.

### Parc Natural dels Aiguamolls de l'Empordà

**Data:** 29/5/2016

Dintre del Dia Europeu dels Parcs.

**Lloc de trobada:** al Cortalet, centre d'informació del Parc Natural dels Aiguamolls de l'Empordà.

**Inscripció:** Parc Natural dels Aiguamolls de l'Empordà, Tel. 972 45 42 22 i [pnaiguamolls@gencat.cat](mailto:pnaiguamolls@gencat.cat)

**Horari:** 11:30 h

**Preu:** gratuït. Places limitades

4 de juny de 2016

### Puiggraciós

**Lloc de trobada:** zona d'aparcament d'autocars abans d'arribar a Puiggraciós.

**Inscripció:** Tel. 938709651 i

[m.granollers.cn@diba.cat](mailto:m.granollers.cn@diba.cat)

**Horari:** 10:30 -13 h

**Preu:** gratuït. Places limitades  
SESSIÓ ESPECIAL AMB INTERPRETACIÓ EN LSC  
(Llengua de Signes Catalana)

### Cerdanyola, Parc Natural de Collserola

**Lloc de trobada:** Centre d'Educació Ambiental Can Coll

**Inscripció:** trucar la mateixa setmana de l'activitat –de dilluns a divendres– al telèfon del Centre d'Informació del Parc, 932.803.552. de 9:30 a 15h.

**Horari:** 10 -13 h

**Preu:** gratuït. Places limitades



**5 de juny de 2016**

## Montcada i Reixac, Turó de Montcada

**Lloc de trobada:** entrada camí de la font de la Mitja Costa, Montcada i Reixac.

**Inscripció:** [activitats@acer-associacio.org](mailto:activitats@acer-associacio.org)

**Horari:** 10 -13:30 h

**Preu:** gratuït. Places limitades

## Serrat de Fulleracs, Berga

**Lloc de trobada:** INS Guillem de Berguedà, Berga

**Inscripció:** no cal inscripció

**Horari:** 10 -13h

**Preu:** gratuït

## Els Prats de Rei

**Lloc de trobada:** Torre La Manresana (Els Prats de Rei), accés per la carretera BV1031 km 1,8

**Inscripció:** [quimmunoz@yahoo.es](mailto:quimmunoz@yahoo.es)

**Horari:** 11-13:30 h

**Preu:** gratuït. Places limitades

## Sils

**Lloc de trobada:** Centre d'Informació de l'Estany de Sils. (estació de RENFE de Sils)

**Inscripció:** [centrecivicsils@sils.cat](mailto:centrecivicsils@sils.cat)

**Horari:** 10 -13 h

**Preu:** gratuït. Places limitades

## Ísil

**Les papallones al país de l'ós bru**

**Lloc de trobada:** Casa de l'Os Bru dels Pirineus (Ísil)

**Inscripció:** [montse@obagaactivitats.cat](mailto:montse@obagaactivitats.cat)

**Horari:** 10:30 -13:30 h

**Preu:** gratuït. Places limitades



## Menàrguens

**Lloc de trobada:** plaça del poble de Menàrguens

**Inscripció:** [marinaleecrombie@yahoo.es](mailto:marinaleecrombie@yahoo.es)

**Horari:** 10 -12 h

**Preu:** gratuït. Places limitades

**11 de juny de 2016**

## Desembocadura del riu Gaia

**Lloc de trobada:** Hort de la Sínia

**Inscripció:** [voluntariat@riuquia.cat](mailto:voluntariat@riuquia.cat) i Tel. 655486116

**Horari:** 10-13 h

**Preu:** gratuït. Places limitades

## Marata

**Lloc de trobada:** Aparcament del Casal Cultural de Marata (Les Franqueses del Vallès)

**Inscripció:** Tel. 938709651 i

[m.granollers.cn@diba.cat](mailto:m.granollers.cn@diba.cat)

**Horari:** 10:30 -13 h

**Preu:** gratuït. Places limitades

**12 de juny de 2016**

## Olopte, Cerdanya

**Lloc de trobada:** plaça del poble d'Olopte

**Inscripció:** [grup@recercacerdanya.org](mailto:grup@recercacerdanya.org)

**Horari:** 11-14 h

**Preu:** gratuït. Places limitades

## Planoles, veïnat de can Fosses

**Lloc de trobada:** La Casa de les Papallones, Estació 4, Planoles.

**Inscripció:** [lacasadelespapallones@gmail.com](mailto:lacasadelespapallones@gmail.com)

[www.lacasadelespapallones.com](http://www.lacasadelespapallones.com)

**Horari:** 10 -12 h

**Preu:** gratuït. Places limitades. Cal fer inscripció prèvia!

## Montseny

**Lloc de trobada:** Adenc, C/ Sant Isidre, 140. Sabadell.

**Inscripció:** Tel: 937171887 i [inscripcions@adenc.cat](mailto:inscripcions@adenc.cat)

**Horari:** 10 -14 h

**Preu:** Adults, 4 € socis, 7 € no socis. Places limitades

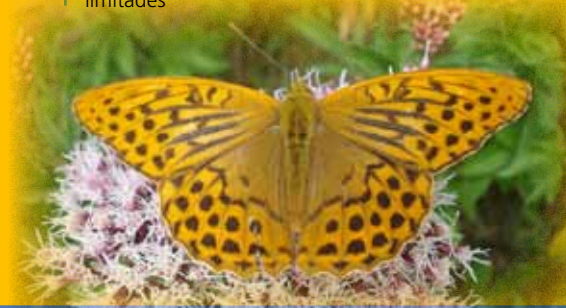

**18 de juny de 2016**

## Dosrius

**Lloc de trobada:** Ajuntament de Dosrius

**Inscripció:** no cal inscripció

**Horari:** 10 -13 h

**Preu:** adults 3 euros, entre 6 i 12 anys 2euros, 10% de descompte per famílies nombroses i per als membres del Cercle de Voluntaris dels Parcs Naturals. Les passejades que coincideixin amb la celebració del Dia Europeu dels Parcs tindran caràcter gratuït.

**19 de juny de 2016**

## Badalona

**Lloc de trobada:** rotonda de Can Ruti (hospital Germans Trias i Pujol), on conflueixen les parades d'inici - final dels autobusos B-12, B-19, B-26, B-24, B-27 i BDO (davant del torrent de l'Amigó)

**Inscripció:** oficina del Parc de la Serralada de Marina (feiners, de 10 a 13 h), tel. 933 956 336

**Horari:** 9:30 -13:30 h

**Preu:** gratuït. Places limitades

**2 de juliol de 2016**

## Can Morgat (Porqueres) Pla de l'Estany

Verure la informació a ACTIVITATS





Fotografies: Quim Muñoz, Loli Álvarez, Àngela Ramon, Ana Prieto, Joan.A. Lorente, Francesc Rodriguez Ambel



# ACTIVITATS

Conferències, recull de publicacions, tallers, exposicions i petits espectacles que duen a terme diferents entitats i institucions relacionades amb el món de les papallones.

Busca allò que més t'agradi!

## Casa de les Papallones -Planoles-

### Visita guiada a la Casa de les Papallones i petit Museu d'Història Natural

**Dates i horaris:** D'abril a octubre  
**visites concertades:** [lacasadelespapallones@gmail.com](mailto:lacasadelespapallones@gmail.com)  
[www.lacasadelespapallones.com](http://www.lacasadelespapallones.com)  
Tel. 696 414 592 / 938 890 717  
**Preu:** aportació voluntària pel manteniment de les instal·lacions

## CEA Can Coll -Consorti del Parc Natural de la Serra de Collserola-

### Visita autoguiada al Jardí de les papallones de Can Coll. Mostra de publicacions del Parc i recull de llibres i contes de papallones. Manualitats

**Dates i horaris:** 5 i 12 de juny de 2016 (9:30-14:30h)  
**Informació:** Tel 936920396  
[secretariacancoll@collserola.cat](mailto:secretariacancoll@collserola.cat)  
No cal inscripció  
**Preu:** gratuït

### Exposició *Les papallones de Collserola*

**Autors:** CEPA/ALNUS.  
**Dates i horaris:** diumenges al matí de maig i juny (9:30-14:30h)  
**Preu:** gratuït

## Centre d'informació -Consorti del Parc Natural de la Serra de Collserola-

### Taula informativa: papallones de Collserola. Mostra de publicacions del Parc i recull de llibres i contes de papallones

**Dates i horaris:** 5 i 12 de juny de 2016 (9:30-15h)  
**Informació:** Tel 932803552 [ci@parccollserola.net](mailto:ci@parccollserola.net)  
No cal inscripció  
**Preu:** gratuït

## Museu Darder de Banyoles

### Curs d'iniciació a les papallones i les libèl·lules 2016

#### Sessions teòriques:

- 2 i 9 de juny: Libèl·lules, introducció, hàbitats, distribució i característiques, espècies, identificació...
- 16 i 30 de juny: Papallones, bioindicadors, estratègies de supervivència, diferenciació diürnes i nocturnes, migracions, principals espècies, identificació.

Sessions teòriques: Sala d'Actes del Museu Darder de Banyoles de 19:30 h a 21 h

#### Sessions pràctiques:

- 11 de juny: Libèl·lules. Sortida a l'Estany de Banyoles.
- 2 de juliol: Papallones. Sortida a les Llacunes de Can Morgat.

Sessions pràctiques: de 9 h a 13 h

**Professorat:** Mike Lookwood i Lidia Salvanera

**Inscripció:** [www.limnos.org](http://www.limnos.org) / [limnos@limnos.org](mailto:limnos@limnos.org)  
[www.facebook.com/limnosplaestany](http://www.facebook.com/limnosplaestany);  
[museudarder@ajbanyoles.org](mailto:museudarder@ajbanyoles.org) i per telèfon al Museu Darder (972 57 44 67)

#### Preus i horaris:

General: 20 euros (inclou un any de soci de Limnos)  
Socis de Limnos: 10 euros



# Entitats col·laboradores

Consorci Parc Natural de la Serra de Collserola  
Parc del Montnegre i el Corredor  
Parc Natural del Montseny  
Parc de la Serralada Litoral  
Parc de la Serralada de Marina  
Parc Natural del Cadí-Moixeró  
Parc Natural de l'Alt Pirineu  
Parc Natural de Sant Llorenç del Munt i l'Obac  
Parc Natural del Montgrí, les Illes Medes i el Baix Ter  
Parc Natural dels Aiguamolls de l'Empordà

Museu de Ciències Naturals de Granollers  
Museu Darder de Banyoles  
La Casa de les Papallones

Diputació de Barcelona  
Diputació de Girona  
Departament de Cultura de la Generalitat de Catalunya  
Ajuntament de Granollers  
Ajuntament de Tarragona  
Ajuntament de Planols  
Ajuntament de Montcada i Reixac  
Ajuntament de Dosrius  
Ajuntament de Banyoles  
Ajuntament de Badalona  
Ajuntament de Sils  
Consorci de Turisme de la Vall de Ribes  
Consorci de L'Estany

Societat Catalana de Lepidopterologia  
Associació Mediambiental la Sínia  
Grup de Defensa de la Natura del Berguedà  
Delegació de la Garrotxa de la ICHN  
Grup de Recerca de Cerdanya  
ADENC  
Fotografia y Biodiversidad  
Lafarge-Asland  
ACER. Associació per a la Conservació de l'Entorn i la Recerca  
Limnos, Associació de Defensa del Patrimoni Natural del Pla de l'Estany  
TERMCAT. Centre de Terminologia  
Obaga  
Aloc Natura  
Institut Pompeu Fabra de Barcelona  
Escola de Natura de Badalona  
Agrupació científico-excursionista de Mataró  
Escola de Natura del Corredor  
Delegació de la Serralada Litoral Central- ICHN  
Fundación Oso Pardo



# Recursos



[www.papallones.net/](http://www.papallones.net/)



[www.catalanbms.org/](http://www.catalanbms.org/)



MUSEU  
DE CIÈNCIES NATURALS  
DE GRANOLLERS

[www.museugranollersciencies.org](http://www.museugranollersciencies.org)



MUSEU DARDER  
DE BANYOLES

[www.museusdebanyoles.cat/darder/](http://www.museusdebanyoles.cat/darder/)



[www.lacasadelespapallones.com](http://www.lacasadelespapallones.com)



[www.parcnaturalcollserola.cat/](http://www.parcnaturalcollserola.cat/)



[www.butterflypark.es/](http://www.butterflypark.es/)

# Patrocina



Generalitat de Catalunya  
Departament de Territori  
i Sostenibilitat



Diputació  
Barcelona